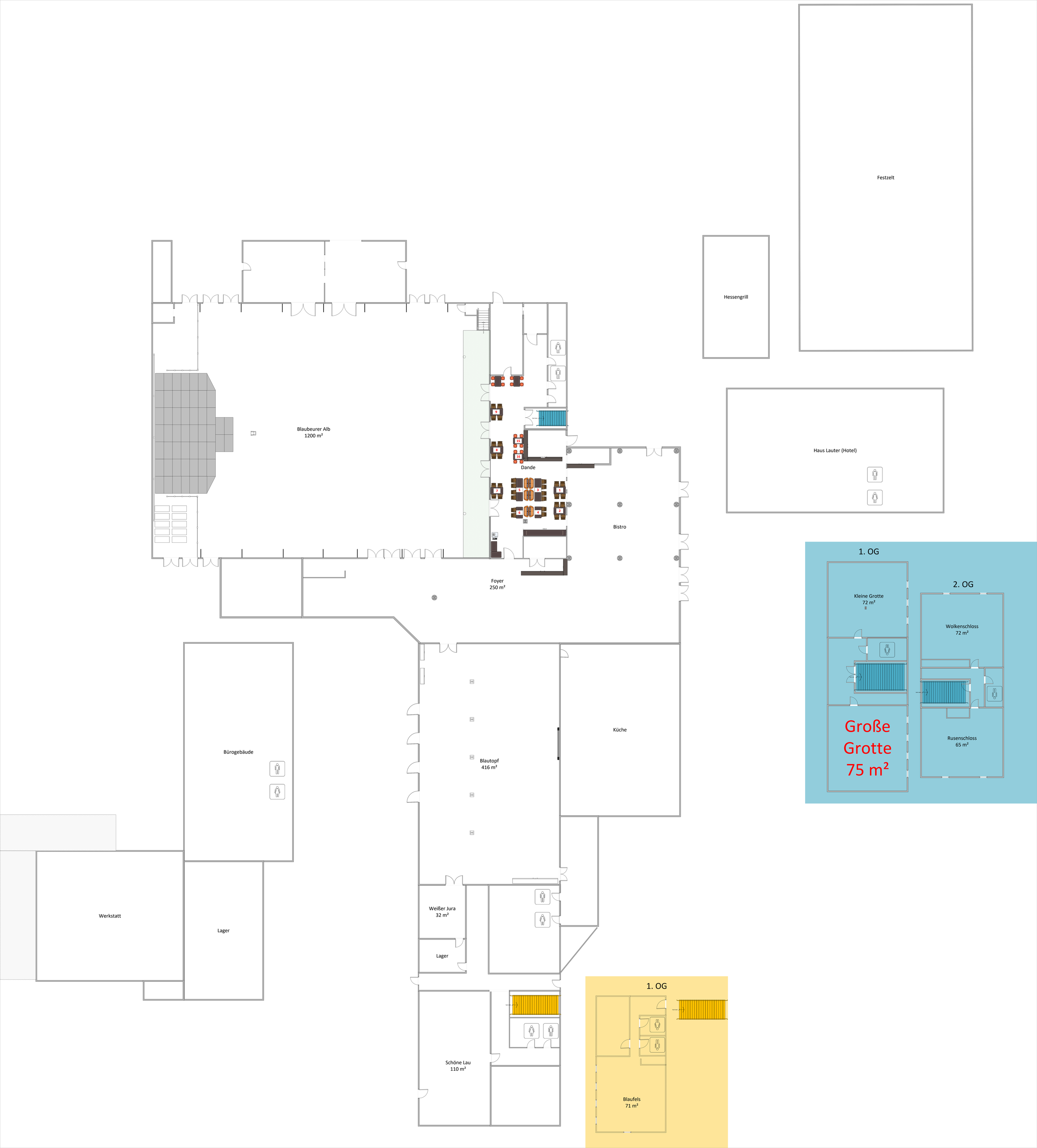
Festzelt
Hessengrill
Haus Lauter (Hotel)
Blaubeurer Alb
1200 m²
Dande
Bistro
Foyer
250 m²
1. OG
Kleine Grotte
72 m²
2. OG
Wolkenschloss
72 m²
Große
Grotte
75 m²
Rusenschloss
65 m²
Bürogebäude
Blautopf
416 m²
Küche
Werkstatt
Lager
Weißer Jura
32 m²
Lager
Schöne Lau
110 m²
1. OG
Blaufels
71 m²